ALSLEV NORD GRUNDEJERFORENING

Årsberetning 2016

Generalforsamling "Grundejerforeningen Alslev Nord" den 23. februar 2016.

Bestyrelse er valgt på generalforsamlingen den 9. april 2013, der har i årets løb ikke været udskiftning ligesom bestyrelsen har samme konstitution jf. nedenstående oversigt. Bestyrelsen har vurderet at de fundamentale værdier har præget arbejdet: "Altid at opretholde en positiv dialog med alle parter samt at minimere det administrative arbejde for bedst muligt at kunne fokusere på foreningens formål."

Bestyrelsen:

Lars Christensen,	Formand	på genvalg
Karsten Svendsen,	Næstformand	valgt 2015
Kim Jensen,	Kasserer	på genvalg
Freddy E. Borgwardt		valgt 2015
Alan Mergen		på genvalg
Christina Muusmann		valgt 2015
Martin Olesen		på genvalg

Regnskab og kontingent.

Regnskabet viser også i år en sund økonomi i foreningen. Kontingentet er fastholdt på kr. 700,00 pr. husstand. Hoved parten af medlemmerne har indbetalt kontingent og dermed har foreningen opretholdt den økonomiske situation.

Det må dog konstateres at rettidig indbetaling kan forbedres – så kære ejere, venligst indbetal når du modtager opkrævningen første gang. Derved kan vi bruge tiden på at rykke jer til noget der er mere interessant – tak, det vil holde udgifterne nede og humøret oppe.

Kære revisor Michael Eg – også en stor tak til dig for dit arbejde.

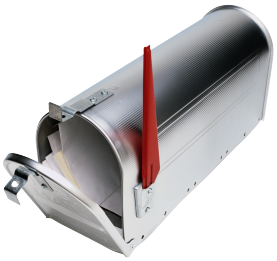

Kommunikation og samarbejde.

Først og fremmest byder vi et stort velkommen til de nye ejere af boliger i vort område.
Dejligt at der fortsat bygges i området og at der sker tilflytning. På vegne af foreningen har nye ejere modtaget en lille velkomstgave og i den anledning fået kontakt til bestyrelsen.

Med email adgang til jer alle har vi fået muligheden for hurtigt og let at kommunikere direkte med alle medlemmer. Der er således udsendt emails med informationer og indbydelser i løbet af året og ligeledes har vi ad den kanal fået spørgsmål og god respons fra medlemmer. Enkelte har skiftet mailadresse, gør du det, så venligst orienter bestyrelsen således vi kan tilrette vores liste og du fortsat kan modtage materiale fra foreningen.

ALSLEV NORD GRUNDEJERFORENING

Igen kan vi takke Varde Kommunes medarbejdere for god og professionel sparring. Oplevelsen er at der har været hurtig og kompetent svar på de områder bestyrelsen har arbejdet med.
I 2015 fik vi ændret sti/vejforløbet ud for Uranusvej, her var Varde Kommune særdeles hjælpsom og effektiv - flot. Ligeledes har der været et velfungerende samarbejde med andre tredje parter – herunder leverandører til foreningen.

Nabohjælp som forebyggelse mod indbrud

I 2015 har vi i samarbejde med Varde Kommune fået opsat flere skilte til området. Synliggørelsen af at området er beboet, og at vi holder øje med hinandens husstande, er en meget central del af den forebyggende virkning som Nabohjælp har.

Især nye beboere opfordres til at tilslutte sig ordningen. Ved tilmelding til ordningen får husstanden mærkater til fx postkassen og hoveddøren.

Tilmelding er mulig via **www.nabohjælp.dk**

Vinterberedskab
Vi har fortsat en løbende aftale om vinterberedskab i området. Således vil der blive ryddet sne, og i tilfælde af isdannelse strøet grus/salt gennem vintermånederne. Rydningen er dog fortsat hustandens ansvar jf. Kommunal bekendtgørelse, det kan vi ikke fraskrive os.

Grønne områder og glade naboer
Der er indgået en fortløbende aftale om klipning af græs i området. Vi forventer gennem en hyppigere klipning samt gødskning at græsset vil fremstå smukkere med årene. En forbedring er konstateret.

Det er grundejernes ansvar at fjerne ukrudt mv. i fortovsbelægningen.

2016 bliver året hvor Varde Kommune ikke længere opkræver for vedligehold af grønne områder.

Vi vil fortsætte med på forskellig vis at varetage vedligeholdelsen af grønne områder i fællesskab – således var arrangementet "grøn dag" den 26. April 2015 en succes og resultatet synligt, tak for god deltagelse.

Med venlig hilsen

Lars Obbekjær Christensen